Projeto
Praça DE Cultura
Revitalização da praça Aureliano Leite

Localização

- A praça Aureliano Leite está localizada em frente à TV Cultura no bairro da Lapa, na rua Cenno Sbrighi na cidade de São Paulo-SP. Obs: Próxima também ao MIS-Experience.

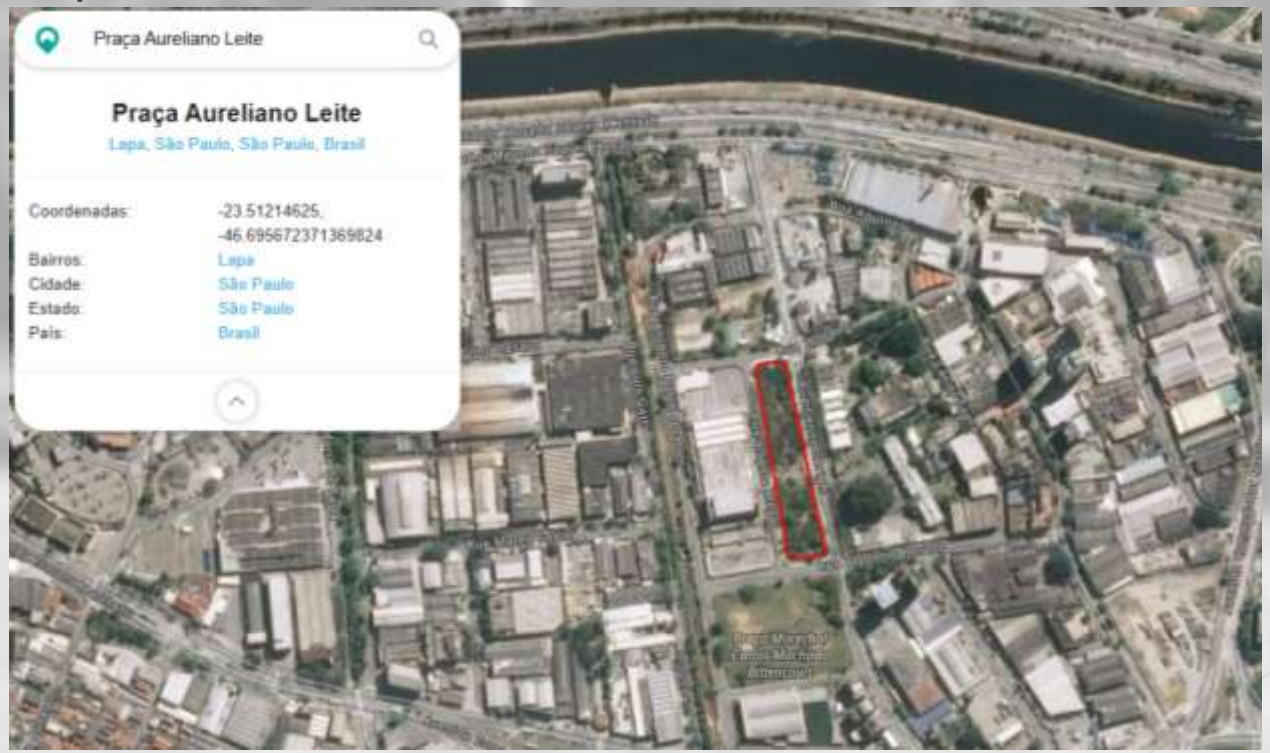

Conhecida como Praça DA Cultura

Contexto

- A região tem a presença de muitas empresas e está em pleno crescimento urbano, com a construção de novos condomínios residenciais. A futura estação Santa Marina da linha 6 do metrô também fomentará a frequência de mais pessoas na região.

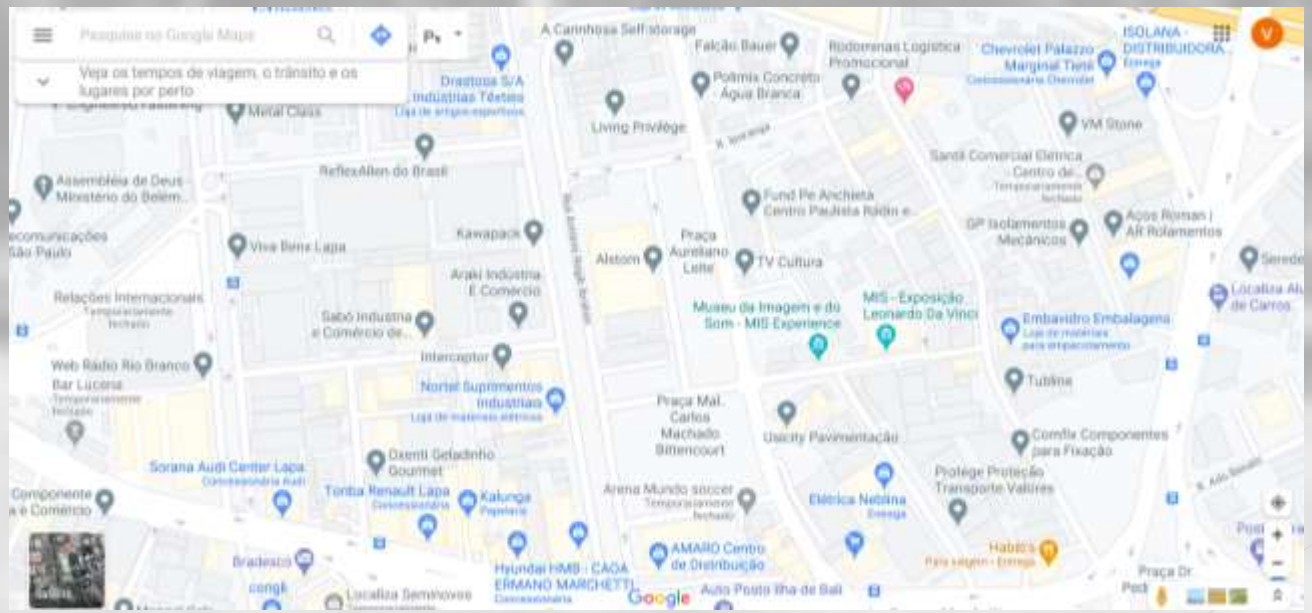

Problemas: Ocupação noturna

- A partir do início da noite, a praça passa a ser ocupada por garotos de programa, traficantes de drogas e...

Notícias

10/04/2021

Trio é preso com 156 tijolos de maconha na Lapa

Sábado, 10 de abril de 2021 (12h45)

Na noite de sexta-feira (9), policias civis da Central Especializada de Repressão a Crimes e Ocorrências Diversas, da 5ª Delegacia Seccional de Polícia (Cerco/Decap) apreenderam mais de 150 tijolos de maconha no estacionamento de um hipermercado, na zona oeste de São Paulo.

Visando o combate ao tráfico de drogas, os agentes realizaram atuação de campo de Polícia Judiciária ao receberem informação privilegiada à respeito de dois automóveis que estariam no interior de um hipermercado, na Rua Cenno Sbrighi, na Lapa.

Diante da informação, os investigadores realizaram diligências visando localizar tais veículos.

Ao avistarem os automotores, os policiais abordaram seus componentes e, em revista aos veículos, foram localizados em um dos carros 136 tijolos de maconha, e no outro mais 20 tijolos de maconha.

Três homens foram conduzidos àquela especializada onde foi lavrado o auto de prisão em flagrante delito pelo crime de tráfico de drogas.

Homem morre baleado no pescoço após sofrer tentativa de assalto em SP

Caso aconteceu na rua Cenno Sbrighi, no bairro da Lapa

Problemas: Ocupação noturna

- .. praticantes de Dogging (Sexo em público: misto de voyeurismo e exibicionismo e se baseia no prazer do sexo alcançado com mais intensidade devido ao fato de desconhecidos estarem olhando.
- Prática acontece geralmente em LUGARES PÚBLICOS UM TANTO ERMOS, COM POUCA ILUMINAÇÃO, abandonados e sempre tarde da noite.

Preservativos, embalagens, e garrafas deixadas na praça

Fases do Projeto

Fase 1 - Mobilização	Fase 2 - Co-criação	Fase 3 Transformação

Fase 1: Mobilização

Estratégia:
Fomentar mobilização social na região

Objetivos:

- Mapeamento de públicos
- Melhorar qualidade, distribuição e intensidade da iluminação da praça
- Aprimorar a segurança da região

Fase 1: Mobilização

1) Mapeamento de públicos da região:
   1.1. empresas
   1.2. condomínios
   1.3. comércios
   1.4. vereadores
   1.5. outros

2)Alinhamento com Conseg Lapa

3) Reunião com subprefeitura Lapa

Fase 2: Co-criação

Colaboração e construção coletiva sobre usos e melhorias a serem implementadas no local.

Fase 2: Co-criação

Projeto de Iluminação com assessoria de arquitetura e urbanismo

Exemplo de praças iluminadas à noite

Fase 2: Co-criação

Implantação de base comunitária para atender Água Branca e região

Fase 2: Co-criação

Segurança e monitoramento

Exemplo da Praça Sol Peres – Brooklin Novo

Fase 2: Co-criação

Praça ~~DA~~ DE Cultura

Exposição de Fotos

Feira gastronômica
(público MIS)

Exposição Obras de Arte

Fase 2: Co-criação

Praça ~~DA~~ DE Cultura

Feira gastronômica + Artesanato

Sarau/Espaço para música/arte/dança

Cinema ao Ar Livre

Fase 3- Transformação

Decoração de Natal

Fase 3- Transformação

Praça Esportiva

A Praça Marechal Machado Bittencourt, localizada ao lado, também é utilizada para Dogging. O uso do espaço para esportes (já há um campinho atualmente com jogos no final de semana) auxiliaria para eliminar a prática. *Possível integração com a ciclofaixa na Marques de S. Vicente.

Fase 3- Transformação

Arte Urbana - Gravite no muro

Junto com MIS Experience e TV Cultura, transformar a região em uma espécie de Wynwood Walls (projeto que mudou um bairro degradado para galeria de arte a céu aberto)

https://thewynwoodwalls.com/

... Nosso Beco do Batman!

Vista da Rua Antônio Nagib Ibrahim:
há um muro existente ao redor de rede elétrica

Apoio:

cidades.co

COLETIVO
PRAÇA DA CULTURA

CIDADE DE
SÃO PAULO
SUBPREFEITURA
LAPA