

Comissão de Moradores de Jardim Santa Adélia

Sub Prefeitura de São Mateus

Distrito São Rafael

**Assunto:** Reivindicação para Unidade Básica de Saúde;

Somos um grupo de moradores do bairro do Jardim Santa Adélia pertencente ao distrito de São Mateus e que estamos em busca de melhorias para nosso bairro;

**Breve Histórico:**

O bairro Jardim Santa Adélia, pertence ao Parque São Rafael que é o principal e mais antigo bairro do distrito, localizado no extremo sudeste da cidade de São Paulo e faz divisa com vários bairros menores do distrito como Jardim Buriti, Jardim Rodolfo Pirani, Vila Esther, jardim Vera Cruz, Jardim Valquíria e também com o município de Mauá. O distrito de São Rafael é um dos três distritos que formam a Subprefeitura de São Mateus, na Zona Leste de São Paulo.

A ocupação do bairro começou ainda na década de 1960, quando amplas áreas foram loteadas em terrenos menores e vendidos, sobretudo para famílias de trabalhadores que migravam de outras regiões do estado de São Paulo e de outros Estados do Brasil para trabalhar nas indústrias da região do grande ABC Paulista num período de grande desenvolvimento econômico.

O bairro de Jardim Santa Adélia tem hoje em torno de 12.271 habitantes de acordo com dados do IBGE.

**Nossa Problemática:**

Nós moradores do bairro de Jardim Santa Adélia temos dificuldade de atendimento na rede Pública de Saúde, onde precisamos nos deslocar para bairros vizinhos e percorrer distancia de até 3 km para atendimento médico que por vezes não somos atendidos por não pertencer aos bairros que tem instalados Unidades Básica Saúde e também não temos acesso aos agentes de saúde distanciando os moradores pela dificuldade.

**Justificativa**

Temos a necessidade de ter em nosso bairro uma Unidade Básica de Saúde e através deste queremos reivindicar, devido as dificuldade de acesso e também por não termos acesso ao programa médico da família e aos agentes

comunitários devido as UBS dos bairros vizinhos não comportarem a demanda vinda de outros bairros devido a grande população da região.

#### **Postos de Saúde Próximos ao bairro:**

- **UBS Parque São Rafael;**  
Rua Dr. Aristides Ricardo, 313  
Distância: 2,5Km;
- **UBS Juta I;**  
Travessa Levi Landau, 23, Fazenda da Juta;  
Distância 2 km;
- **UBS Juta II;**  
Rua Augustin Lubert,  
Distância: 1,8Km;
- **UBS Jardim Santa Bárbara;**  
Rua Sol, 45, Jardim Santa Barbara;  
Distância: 2,9 Km;

#### **Áreas Inicadas**

**Área 1** - Ao lado direito (figuras 5) do terreno existe um campo de futebol que não temos ciência se esta registrado na Secretária de Esportes, vale lembrar que no bairro de Santa Adélia existem 2 campos o outro esta localizado na Rua Gastão de Almeida ao lado da Creche Municipal de Jardim Santa Adélia – CEI Luiz Gonzaga do Nascimento (figuras 7 e 8);

**Área 2** - Ao lado esquerdo (figuras 5 ) existe a EMEI Ataufo Alves, localizada na Rua Cachoeira de Minas, 172, esquina com a Rua Munis Gordilho;



**Figura 1 – Área 1** Terreno localizado na Rua Munis Gordilho, em frente ao número 253;



**Figura 2 – Área 1** - Terreno localizado na Rua Muniz Gordilho, em frente ao número 253;



**Figura 3 – Área 1** - Terreno localizado na Rua Muniz Gordilho;



**Figura 4 – Área 1** – Vista Superior da área indicada – Rua Muniz Gordilho;



**Figura 5 – Área 1 - ao lado direito deste terreno existe um campo de futebol;**



**Figura 6 – Área 1 - EMEI Ataufo Alves;**



**Figura 7 – Área 2 – Campo de Futebol localizado na Rua Gastão de Almeida;**

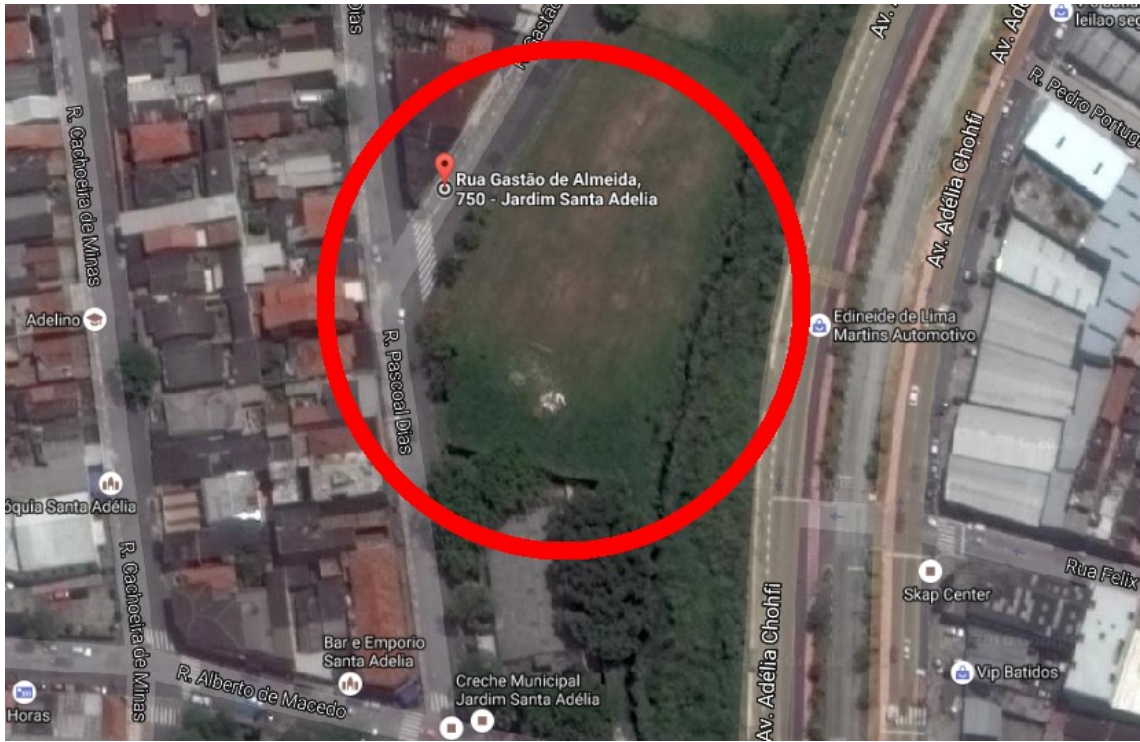

**Figura 8 – Área 2** – Vista superior do campo localizado na Rua Gastão de Almeida;

São Paulo, 10 de maio de 2021;