

INFRA - ESTRUTURA

FÓRUM POPULAR VILA PRUDENTE CONTRA A ENCHENTE OFÍCIO Nº012

Para Prefeitura de São Paulo
Aos cuidados do prefeito Ricardo Nunes

O Fórum Popular Vila Prudente vem através deste e-mail pedir que a subprefeitura de Vila Prudente leve em consideração este ofício que pede uma canalização aberta e desobstrução de um trecho de um pequeno córrego, a partir de sua foz, que fica na comunidade Beira do Mangue que é afluente do Córrego do Oratório.

Mediante a possibilidade do uso de uma verba disponibilizada pela prefeitura de São Paulo no valor de 6 milhões de reais, da qual o Conselho Participativo pode fazer indicações para uso da mesma, viemos através deste expressar os motivos da qual consideramos ser como uma das prioridades do bairro esta canalização aberta mencionada no parágrafo acima.

O pequeno córrego em questão tem sua foz situada em paralelo com a rua Arenito e nasce nas proximidades da Av. Moraes Costa, durante seu curso, desde a nascente, este córrego é subterrâneo e apenas alguns poucos metros da sua foz ele passa a ser à céu aberto e é nesse trecho que solicitamos a canalização aberta junto com desassoreamento e uma desobstrução subterrânea canal a dentro por onde já é subterrâneo.

Abaixo uma foto aproximada do curso deste referido córrego.

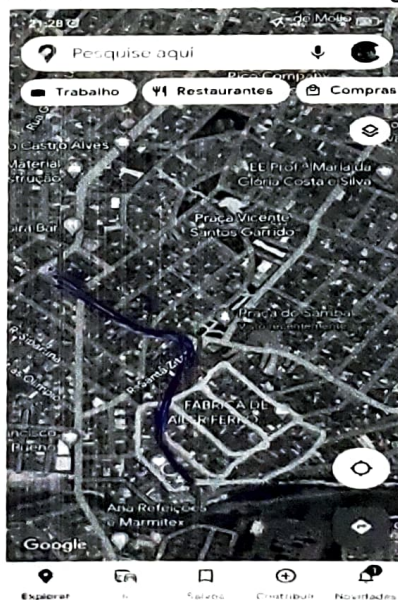

A linha ^{AEUL} vermelha representa o curso do pequeno córrego e a linha verde as ruas que são afetadas com enchentes, cujo o problema relatado deste córrego representado em vermelho é uma das causas da enchente.

Abaixo podemos ver imagens do trecho a ser desassoreado e construído um canal aberto até a foz.



TRECHO DO PEQUENO CÓRREGO CUJO CARECE DE DESASSORIAMENTO E CANALIZAÇÃO ABERTA



FOZ CANALIZADA DO PEQUENO CÓRREGO CUJO DEVIDO À DIMENSÃO DO TUBO SE TORNA UMA REPRESA AFUNILADA

Na próxima foto veremos o início de onde esse córrego passa a ser aberto. Veremos também como o já existente canal fechado está obstruído. Segundo relatos de moradores o canal fechado possui ao menos 1 metro de profundidade mas não conseguimos ver nem 5 centímetros da parte superior do canal fechado.

Na foto ao lado veremos uma simulação do que seria o canal fechado desobstruído e é o que pedimos neste ofício. A galeria ou podemos chamar de canal fechado já existe a muitos anos ao que tudo indica não cedeu pois os imóveis acima estão firmes. O trabalho de desobstrução e desassoreamento pode ser feito no sentido foz para a nascente até se achar o ponto onde se encontrar o fim da obstrução.



FOTO DA GALERIA (CANAL FECHADO) OBSTRUÍDA E ASSORIADA, FOTO DE COMO FICARIA APÓS CANALIZAÇÃO E DESOBSTRUÇÃO

O fato dessa galeria estar obstruída e não desaguar no Córrego Oratório as ruas acima, em particular a abaixo da Praça do Samba e da Padaria "Happy Day", a rua Santa Zita fica inundada por não ter escoamento. Os bueiros, as bocas de lobo que levam as águas para o pequeno córrego desaguar no Oratório começam a devolver as chuvas que inundam as ruas. Vejam as fotos abaixo:

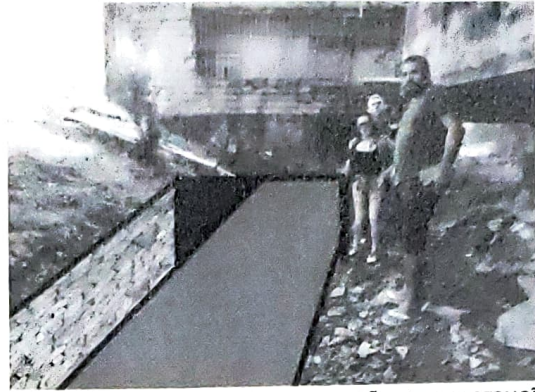
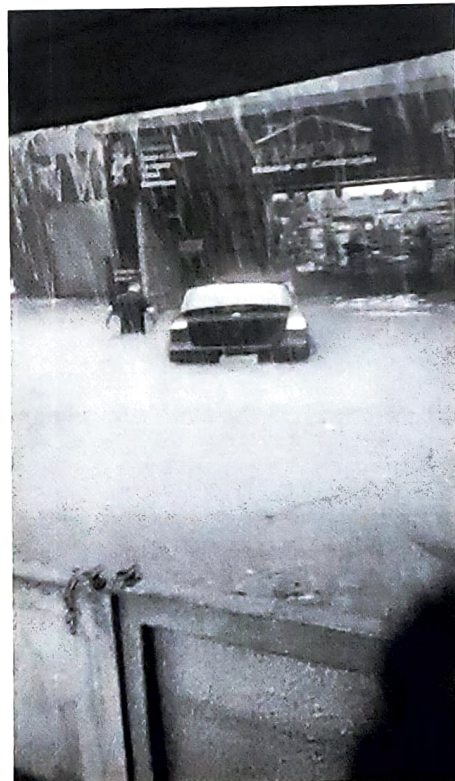

RUA SANTA ZITA INUNDADA POR NÃO TER ESCOAMENTO

Essa água toda acaba escoando pelas ruas abaixo, mas por cima do asfalto inundando as casas e subindo o nível das enchentes nas ruas Arenito, Manuel de Ávita, Lucas de Camargo e Antônio de Almeida. Esse pequeno córrego não é o único responsável pela enchente nas 4 últimas ruas acima citadas, temos o próprio Córrego Oratório que transborda, mas toda obra que for feita pra amenizar a situação desses moradores deve ser feita pois as casas usam comportas que beiram os 2 metros de altura. Veja as fotos:



COMPORTAS EM TORNO DOS 2 METROS DE ALTURA EM QUASE TODAS AS CASAS NAS 4 ÚLTIMAS RUAS CITADAS

Na comunidade Beira do Mangue existe um outro pequeno córrego quase que paralelo ao que foi citado porém não está obstruído. Este ao contrário do primeiro, é praticamente todo aberto e apenas um trecho chegando próximo da foz é um canal fechado. Na terceira foto abaixo vemos o deságue da galeria no Córrego Oratório.



CURSO DO CÓRREGO ABERTO, TRECHO DE GALERIA FECHADA E FOZ CANALIZADA E FECHADA

Quanto a foz do primeiro córrego pequeno, talvez não deva ser um canal fechado, mas um canal aberto.

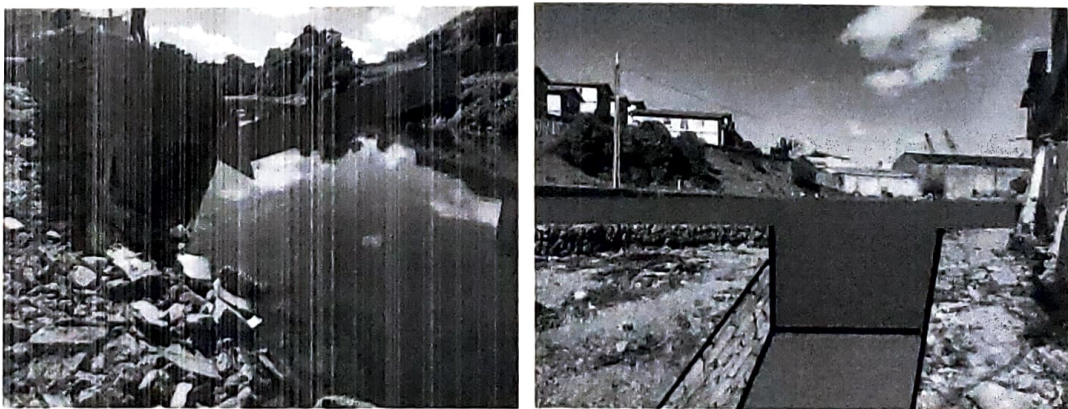

TUBO DA FOZ PRATICAMENTE INUTILIZADO E PROPOSTA DE CANAL À 45 GRAUS DE INCLINAÇÃO AO CÓRREGO ORATÓRIO

Esta proposta de canal aberto deverá ser situada no final da rua Arenito à direita num terreno já vazio.

Desta forma acima exposta o Fórum Popular Vila Prudente contra a enchente vem pedir a subprefeitura que leve em consideração este ofício devido a necessidade da importância.

Segue abaixo as assinaturas da coordenação do Fórum Popular Vila Prudente contra a enchente.

Guar Hilber Prudente

João Roberto de Jesus

Richard Santos da Silva

[Assinatura]

São Paulo, ___ de abril de 2023