

Orçamento Cidadão - Monitoramento das propostas eleitas pela sociedade civil

Avaliação da Proposta 117 - Implantar praça no Jardim Progresso, na Rua Sônia.

Em análise a proposta feita pela sociedade civil sobre a implantação da praça, a Subprefeitura de Parelheiros constatou que o local se trata de área particular, conforme imagem extraída do GeoSampa abaixo:

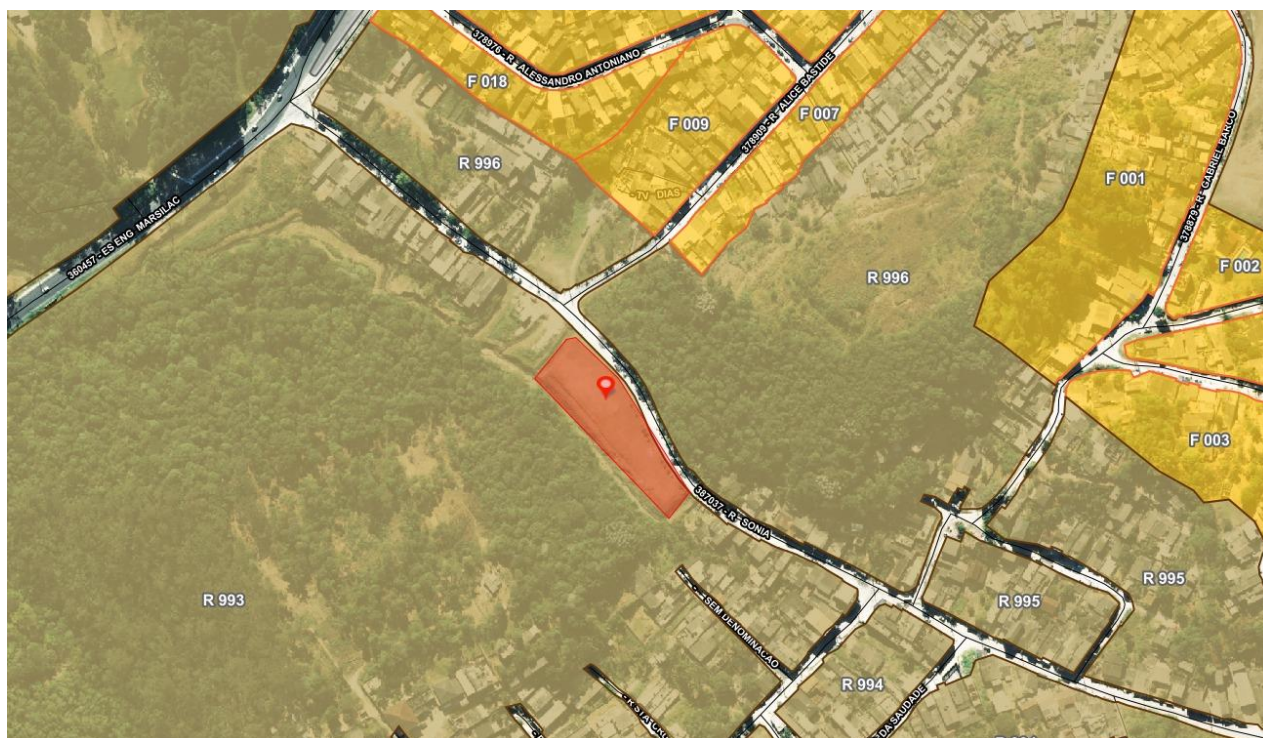

Diante o exposto, para atendimento da proposta, foi feito um levantamento de alguma área pública próxima ao local, para a implantação da praça.

Conforme levantamento feito, a única área pública próxima, fica cerca de 900 metros do local inicialmente solicitado, conforme imagens a seguir:



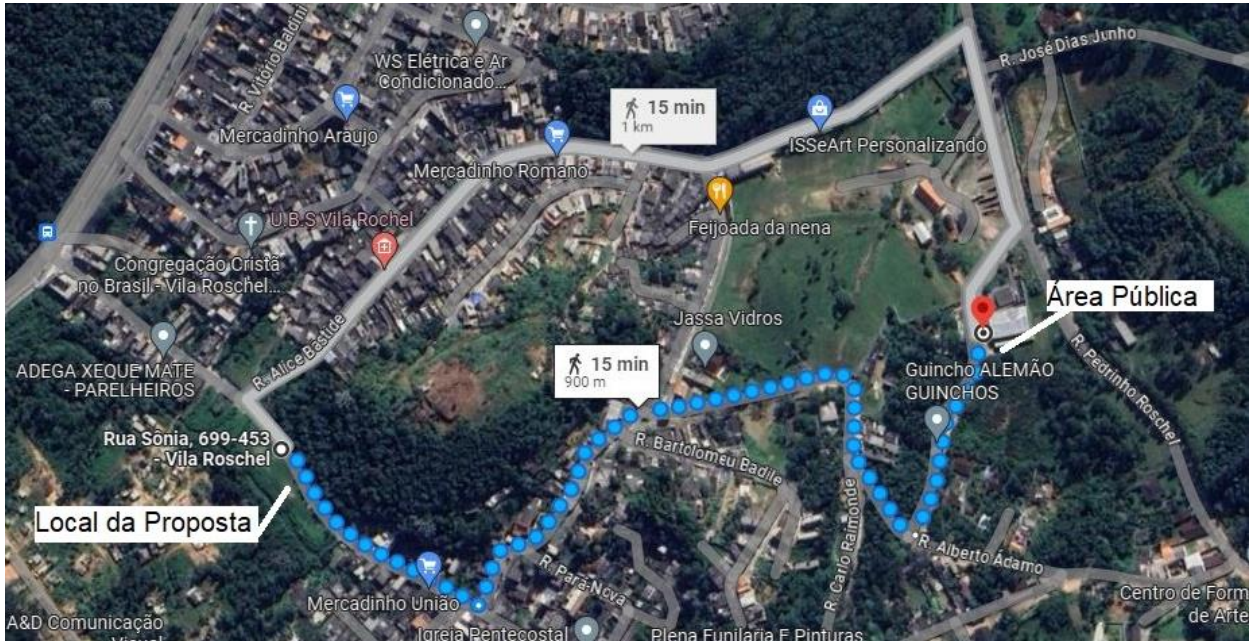

Neste local encontrado de área pública já existe equipamento público implantado, uma Quadra Poliesportiva e uma Praça com Play Ground e ATI, conforme foto abaixo:



Para a viabilização de implantação de uma praça na Rua Sônia foi solicitado uma DUP no local onde corre pelo processo SEI 6047.2023/0001042-9, abrangendo a área solicitada para a praça e uma área maior de mata nativa, a fim de não só implantar uma praça, como também implantar um parque em toda área, conforme mapa abaixo:



Diante os fatos apresentados, a subprefeitura não vislumbra neste momento possibilidade de implantação de uma praça no local proposto nem em suas proximidades, diante os óbices jurídicos encontrados, pelo fato de no momento não possuírem áreas públicas livres no local.