

Formulário de Proposta Individual

Subprefeitura e data: Tilica Prudente, 23/11/2016

- 1) Área Temática: () Habitação () Saneamento () Assistência Social () Direitos Humanos e Cidadania () Educação () Esportes e Lazer () Segurança Alimentar () Segurança Urbana () Transportes e Mobilidade (x) Meio Ambiente () Cultura () Saúde () Zeladoria Urbana () Outros

2) Proposta/Sugestão (se necessário, usar o verso da página)

2.1 Descrição (Qual a sua proposta? Detalhe o máximo possível.)

Gostaria de saber como está o caso da Rua Tomas Szto com o respeito a área pertencente ao Metrô

2.2 Endereço (Onde essa proposta precisa acontecer?)

Rua Tomas Szto

2.3 Justificativa (Por que essa proposta é importante?)

Foi oferecido à comunidade uma área na Vila Emma e o Metrô não aceitou e o pessoal foram praticamente expulsos que seria perigoso continuar ali pois teria somente 10 metros de profundidade e para construir para 60 famílias podem ficar??

Autor(a) da proposta/sugestão (se necessário, fazer uso do verso da página)

Nome*	Telefone*	E-mail*
Clarice Bogiani Urzeto	[REDACTED]	[REDACTED]

*Uma cópia deste formulário será inserida no site Participe Mais, com acesso público. As informações pessoais indicadas neste formulário serão de acesso público e podem ser utilizadas para um contato pessoal para fins de esclarecimentos sobre as propostas apresentadas. O preenchimento dessas informações no formulário implica concordância com esta condição, conforme a Lei Geral de Proteção de Dados (Lei 13.709/2018).

PROPOSTA CONCILIATÓRIA PARA CRIAÇÃO DO PARQUE LINEAR DA RUA TOMÁS IZZO E EFETUAR O ASSENTAMENTO DAS 60 FAMÍLIAS DESALOJADAS DA FAVELA DE VILA PRUDENTE PARA A EXPANSÃO DA LINHA PRATA DO METRO.

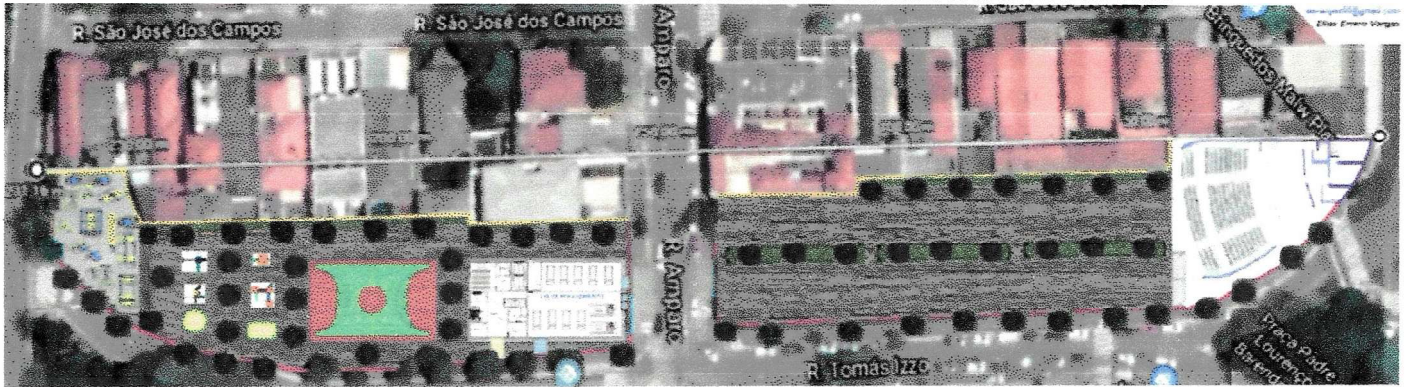

Acima a proposta do Parque linear da Rua Tomás Izzo e o detalhe abaixo do prédio próprio para 4ª Cia do 21º BPM. O espaço da rua Tomás Izzo, entre a rua Amparo e a Rua Ibitirama, será destinado ao confinamento de feiras livres, realizações de eventos artísticos teatrais e culturais, como por exemplo a feira dos países do centro e leste europeu, contando com um teatro de arena para as apresentações folclóricas dentre outras atividades.

Abaixo temos no mapa o quarteirão desapropriado pelo Metro, na Rua Lindóia, a um quarteirão da Favela da Vila Prudente, na qual as 60 famílias que serão desalojadas para extensão da linha Prata serão mais bem assentadas por estarem a apenas uma quadra da Comunidade que lhes oferece apoio, ocupada pela E. E. Profª Carolina Augusta da Costa Galvão, por eles freqüentada.

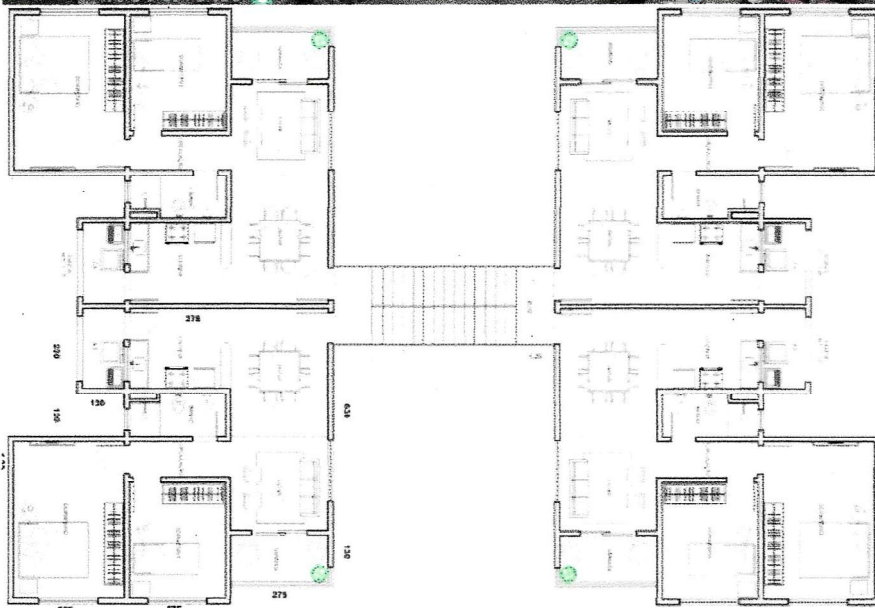
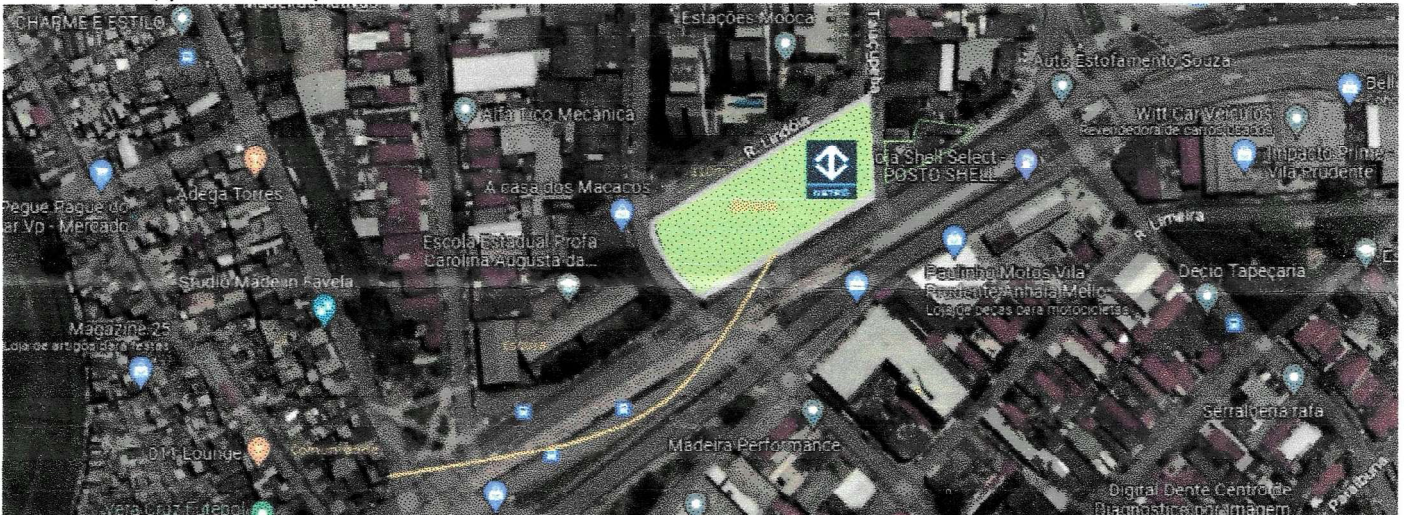

Uma proposta conciliatória para solucionar dois entraves entre o Metro e os moradores da Vila Prudente, convergindo interesses.

Detalhe do bloco de apartamentos propostos Para assentar as 60 famílias desalojadas pelo METRO para expansão do Monotrilho da linha Prata até a Estação Ferroviária do Ipiranga.

A área da Rua Lindóia, também de propriedade Fica a distância de um quarteirão da Favela da Vila Prudente, ocupada pela E. E. Carolina Augusta da Costa Galvão que eles freqüentam.

É sabido que os desalojados preferem ficar Mais próximos da comunidade que recebem Apoio e os moradores do entorno do Espaço Linear da Rua Tomás Izzo querem a criação do Parque na região carente de espaços Verdes.

A imagem da esquerda mostra detalhes dos apartamentos de 43m² para o assentamento

A alegação da Cia do Metropolitano de São Paulo, de que a área da Rua Lindóia esteja contaminada não prospera, visto que a alegada contaminação está circunscrita ao espaço que estava instalado o Auto Posto Lindóia, não comprometendo portanto a proposta para o reassentamento das sessenta famílias que serão desalojadas.

Clarice Borgiani Exaro