

Proposta Para o Orçamento Participativo para o ano de 2026 do MUNICÍPIO DE SÃO PAULO

Construção de uma nova sede da UNIDADE BÁSICA DE SAÚDE JARDIM PENHA, localizada na Avenida São Miguel, 3721, São Paulo – SP, para um local mais adequado a ser definido pela Prefeitura do Município de São Paulo, devido as inúmeras limitações de uso descritas a seguir.

—Poluição do ar e poluição sonora devido ao fato da UBS estar localizada em avenida com grande tráfego de carros, ônibus e caminhões. Falta de isolamento térmico do imóvel.

—Falta de local adequado de parada e estacionamento para ambulâncias e carros que transportam idosos e pessoas com dificuldade de locomoção.

—Falta de corredores, locais de espera e atendimento adequados dificultando a circulação de pessoas.

—Falta de locais para reuniões, grupos de terapia e oficinas.

—Número insuficiente de salas para consultórios, coleta de exames, procedimentos, administração, regulação, odontologia e farmácia.

—A acessibilidade ao piso superior é comprometida, porque só existe uma escada. Isso obriga o deslocamento de médicos, enfermeiros e profissionais de saúde para atendimento de idosos e pessoas com deficiência no piso inferior comprometendo o cumprimento da agenda de atendimento. Além disso, há riscos de queda, dificuldade de acesso de gestantes, mulheres com crianças e pessoas com dificuldades em subir escadas, entre outros.

—Falta de privacidade e tranquilidade para consulta, coleta e procedimentos porque as salas são separadas de forma precária por divisórias finas, sem cobertura ou isolamento acústico.

Sendo só para o momento,
Agradecemos.

São Paulo, Maio de 2026

Para viabilizar a construção da nova sede da UBS, pedimos que seja decretado de interesse social os terrenos localizados na Avenida São Miguel na altura do número 3500, de esquina com a Rua Arthur Friedenreich e Rua Japaraquara de esquina com a Rua Arthur Frienderich, registrados no cadastro fiscal com os números, 110.315.0023 e

110.315.0015 respectivamente que atualmente não tem uso e servem apenas para a especulação imobiliária conforme comprovam as imagens abaixo.

Norte Geográfico

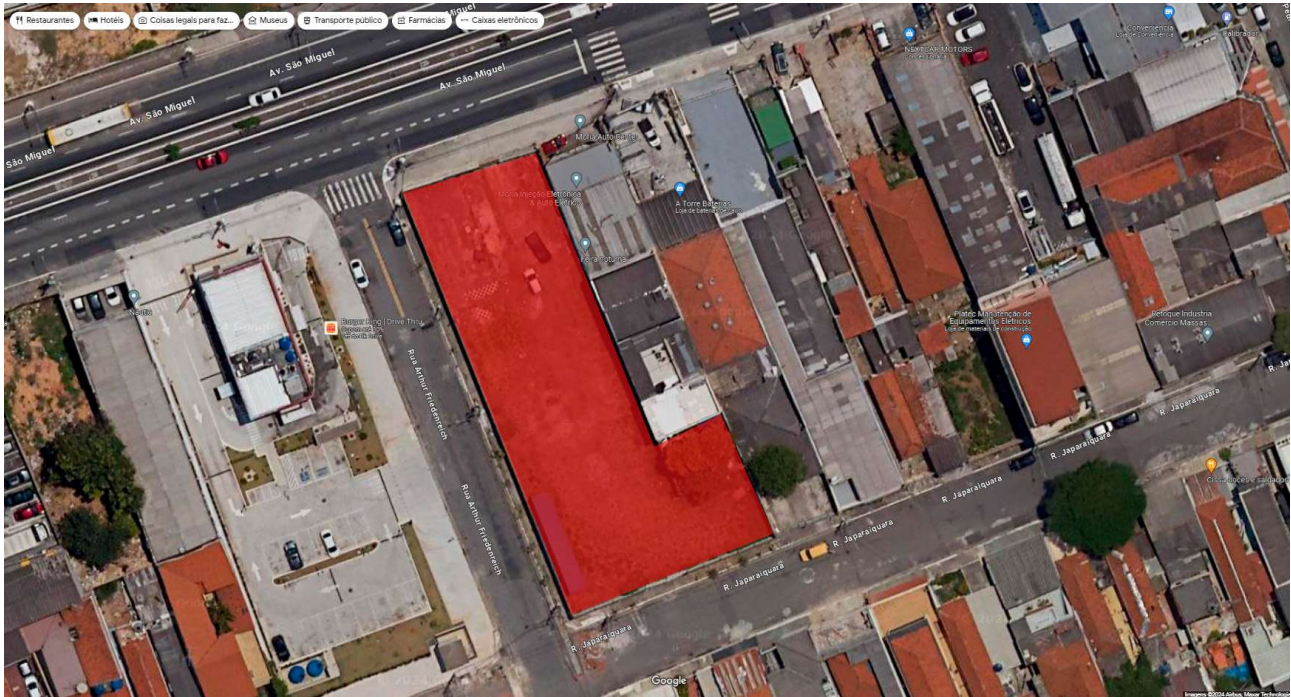

Vista aérea do terreno



Identificação dos lotes no site : Sistema de Consulta do Mapa Digital da Cidade de São Paulo : em 28/04/2026